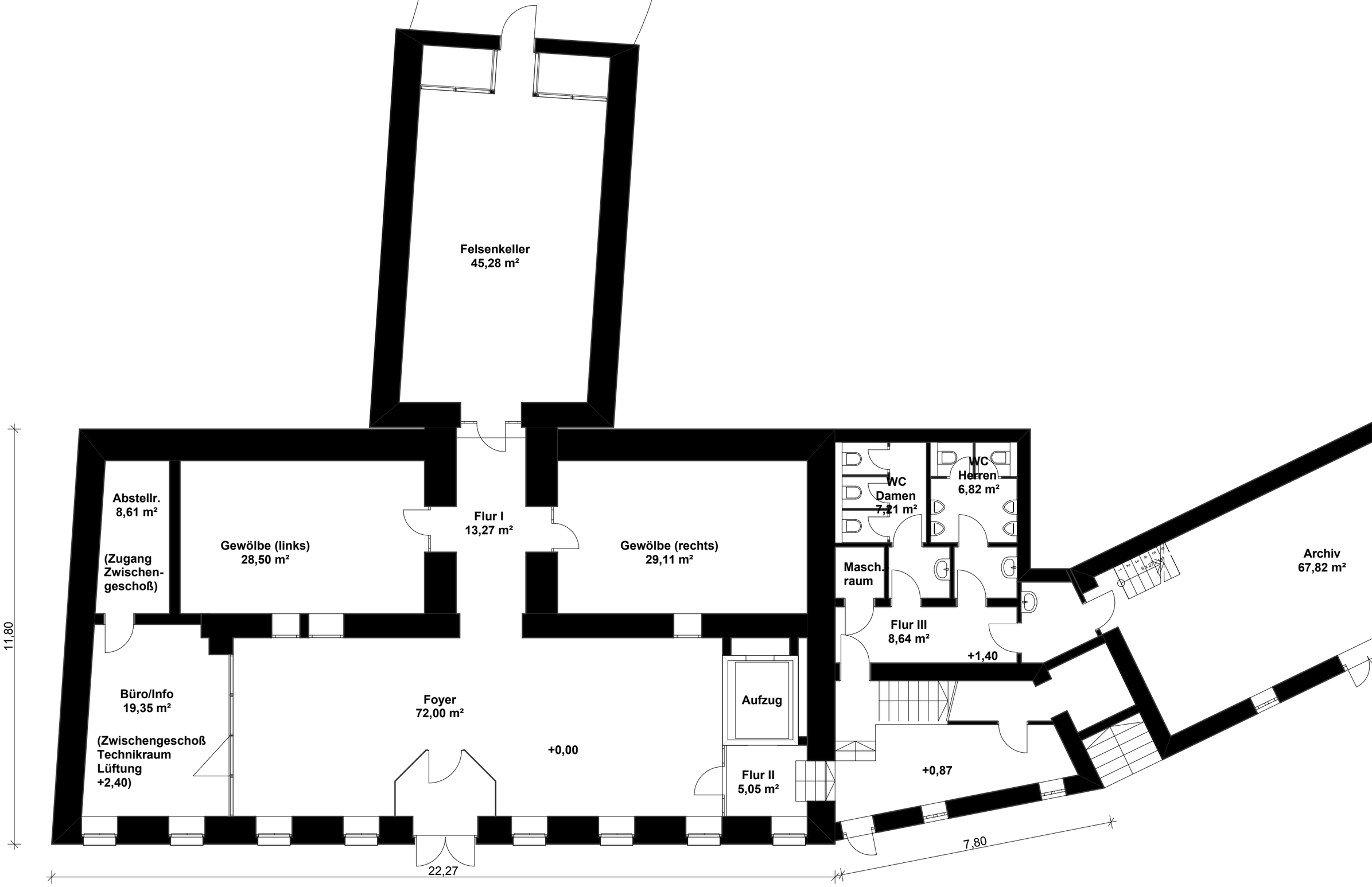
Felsenkeller
45,28 m²
Abstellr.
8,61 m²
(Zugang
Zwischen-
geschoß)
Gewölbe (links)
28,50 m²
Flur I
13,27 m²
Gewölbe (rechts)
29,11 m²
WC
Damen
7,21 m²
WC
Herren
6,82 m²
Masch.
raum
Flur III
8,64 m²
+1,40
Archiv
67,82 m²
Büro/Info
19,35 m²
(Zwischengeschoß
Technikraum
Lüftung
+2,40)
Foyer
72,00 m²
+0,00
Aufzug
Flur II
5,05 m²
+0,87
11,80
22,27
7,80